ESPOCH

Escuela Superior Politécnica de Chimborazo

RESUMEN HOJA DE VIDA - CV

DATOS PERSONALES

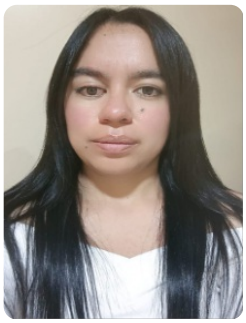

CÉDULA: 0105338693

NOMBRES: MARIA ELENA

APELLIDOS: PERALTA CULCAY

CORREO INSTITUCIONAL: maria.peralta@espoch.edu.ec

INSTRUCCIÓN FORMAL

TITULO	INSTITUCIÓN	NIVEL
INGENIERA AGRONOMA	UNIVERSIDAD DE CUENCA	TERCER NIVEL
CONTADOR BACHILLER CIENCIAS DE COMERCIO Y ADMINISTRACION	UNIDAD EDUCATIVA TEMPORAL GABRIEL ARSENIO ULLAURI	SECUNDARIA

EXPERIENCIA LABORAL

05/nov/2024 - actualidad • 2 años

TECNICO DOCENTE 1

ESPOCH

SECTOR PÚBLICO

Preparaación de guías prácticas en laboratorio de riegos. Desarrollo de prácticas de riegos con estudiates de agronomía.

02/ene/2023 - 11/mar/2024 • 1 año 2 meses

TECNICO DE INVESTIGACION 1

ESPOCH

SECTOR PÚBLICO

Apoyo transversal en las actividades del Grupo de Investigación y Transferencia en Recursos Hídricos • Registros y seguimiento a la producción de hongos • Elaboración y mantenimiento de registros de biomasa y biochar • Salidas

ocasionales de campo • Pruebas, análisis y diaginóstico de cultivos de prueba • Realizar y dar seguimiento a los procesos de compras públicas y gestión administrativa

03/ene/2022 - 30/dic/2022 • 11 meses

Inspector en agroproducción
Consultoría independiente
PRODUCCIÓN

Inspector, encargado de la implementación y mantenimiento de jardines urbanos y naturales. Además, de la planeación e implementación de huertos hortícolas ecológicos en las parroquias del cantón Cuenca.

01/abr/2021 - 30/dic/2021 • 8 meses

Técnico
Consultoría Independiente
PRODUCCIÓN

Técnico, encargado del diseño y planificación del cultivo de pitahaya, siembra de las mismas y mantenimiento del cultivo y tutorado.

CERTIFICACIONES Y CAPACITACIONES

INSTITUCIÓN	DESCRIPCIÓN	TIPO CERTIFICACIÓN	N° DÍAS	N° HORAS
Universidad de Cuenca	Seminario en Agroecología y Conservación de Recursos Naturales	ASISTENCIA	2	20
Universidad de Cuenca	Ciencia y Agronomía	ASISTENCIA	2	20
Universidad de Cuenca	Diseño Agronómico e Hidráulico para el riego localizado de alta frecuencia en parcela	APROBACIÓN	10	40
Guerrero Shaca Rodrigo René	ARCGIS aplicado a la gestión ambiental	APROBACIÓN	4	40
CODADEPRO Escuela Profesional y Técnica	Diseño, instalación y mantenimiento de sistemas de riego	APROBACIÓN	5	20
ESPOCH	II CONGRESO INTERNACIONAL DE ESTADISTICA APLICADA	APROBACIÓN	3	40
EXPERTOS - SOLUCIONES	PRODUCCION HIDROPONICA DE	APROBACIÓN	11	40

INTEGRALES	HORTALIZAS			
AFFORD - Escuela de Formacion Profesional Agricola	Manejo agronomico fisiologico fitosanitario y nutricion del Arandano	APROBACIÓN	11	52
ESPOCH	X CONGRESO INTERNACIONAL SECTEI ESPOCH 2023	ASISTENCIA	4	40
Manosalvas Training - Neurociencia Empresarial	Diseño de Artículo Científicos con Inteligencia Artificial	APROBACIÓN	8	40
Centro de Investigacion y Estudios Multidiciplinarios	DISENO AGRONOMICO E HIDRAULICO DE RIEGO TECNIFICADO EN PARCELA APLICANDO SOFTWARE IRRICAD	ASISTENCIA	6	40
CORPORACION PERUANA DE CAPACITACION ACTUALIZACION Y DESARROLLO	BIOESTIMULACION DE CULTIVOS	APROBACIÓN	40	120
CORPORACION PERUANA DE CAPACITACION ACTUALIZACION Y DESARROLLO	FISIOLOGIA VEGETAL	APROBACIÓN	20	120
ESPOCH	Curso de manejo y operación de UAVs	APROBACIÓN	18	40
ESPOCH	ESTRATEGIAS PARA EL DISEÑO DE SISTEMAS DE RIEGO ENFOQUE EN OPTIMIZACION Y ANALISIS ESPACIAL	APROBACIÓN	12	60
ESPOCH	CURSO INTEGRAL DE DISEÑO MANEJO Y TECNIFICACION DE SISTEMAS DE RIEGO Y DRENAJE AGRICOLA	APROBACIÓN	15	40

LOGROS Y RECONOCIMENTOS

DESCRIPCIÓN	TIPO

Incentivo económico por alto rendimiento estudiantil. Beca	ACADÉMICO

IDIOMAS

DESCRIPCIÓN	NIVEL HABLADO	NIVEL ESCRITO
INGLÉS	75	75

ACCIONES AFIRMATIVAS

Residió Fuera del pais:	NO
Es Héroe de la Patria:	NO
Es ex-combatiente de algún conflicto armado:	NO